École Mer-et-montagne

1102 South Alder, Campbell River, CB V9W 1Z7

Téléphone : (250) 923-3359

Site Internet: meretmontagne.csf.bc.ca

Une école du Conseil Scolaire Francophone de la Colombie-Britannique

Please use https://www.deepl.com/translator if needed.

LA NOUVELLE VAGUE

Journal d'information pour les familles de l'école Mer-et-montagne - Édition septembre 2023

Chers parents et tuteurs,

Nous espérons que vos enfants sont revenus satisfaits de leur rentrée scolaire.

À chaque mois, vous recevrez ce bulletin intitulé "Nouvelle vague" contenant le **calendrier du mois** contenant les activités du mois à l'école afin de vous aider à planifier en fonction des évènements à venir. Ensuite, vous trouverez quelques i**nformations** importantes qui vous sont destinées et quelques photos.

Une nouveauté cette année : les informations les plus importantes à voir sont maintenant surlignées en jaune.

Suite à la lecture de chaque édition, il se peut que vous ayez des questions. Dans ce cas, veuillez s'il-vous-plaît vous référer au tableau suivant avant d'acheminer votre courriel ou votre appel :

Questions générales/ Inscriptions/autobus	**Diane Smurthwaite** Assistante administrative	Diane_smurthwaite@csf.bc.ca 250-923-3359
Questions précises en lien avec votre enfant dans sa classe et des activités/fonctionnement en salle de classe.	Enseignant.e-titulaire	L'enseignant de votre enfant communiquera avec vous au début du mois de septembre. Notez bien son adresse courriel.
Questions/situations **particulières** ou complexes	Direction	Sara Pinsonneault Sara_pinsonneault@csf.bc.ca 250-923-3359

Septembre 2023

Calendarpedia
Your source for calendars

Sem.	Lundi	Mardi	Mercredi	Jeudi	Vendredi	Samedi	Dimanche
	28	29	30	31	1	2	3
35					Journée de planification (pas d'école) Bonne fête Gabriel !		
	4	5	6	7	8	9	10
36	Fête du travail	**Rentrée scolaire** 8 :45 à 10 :30 Bonne fête Elsa !		Bonne fête Everly !			
	11	12	13	14	15	16	17
37			**Journée de prise des PHOTOS**			Bonne fête Abigail !	
	18	19	20	21	22	23	24
38					Journée pédagogique (pas d'école) « no school »		
	25	26	27	28	29	30	1
39					**Journée nationale de la vérité et de la réconciliation** (demain, mais souligné à l'école aujourd'hui)		

© Calendarpedia® www.calendarpedia.com

Informations sans garantie

SUJET	INFORMATION GÉNÉRALE
Fournitures scolaires et gestion de l'argent 	La gestion de l'argent comptant et des chèques tend à disparaître dans toutes les écoles du CSF, pour simplifier et accélérer les transferts. Vous êtes invités à cliquer sur le lien suivant pour savoir comment vous inscrire à "School Cash" : https://www.csf.bc.ca/parents/paiement-en-ligne/ Les frais pour les fournitures scolaires sont de 40$, à payer d'ici au 30 septembre ("School Cash", transfert électronique à ecole_mer_montagne@csf.bc.ca ou en espèces (argent), en indiquant bien le nom de l'élève. Si vous étiez dans l'impossibilité, veuillez svp communiquer avec sara_pinsonneault@csf.bc.ca ou par téléphone. Ceci sera traité en tout respect et confidentialité.

Nutrition pour les avenirs (Feeding Futures) Verywell Health	Le nouveau programme de financement “Nutrition pour les avenirs” nous aidera à nourrir davantage les élèves qui en ont besoin. Le format préconisé à Mer-et-montagne est en cours de construction, et vous serez informés au fur et à mesure qu’il se développera. En ce moment, ce qui est offert à l’école est : • **Petit-déjeuner** de style continental (fruits, rôties, etc.) est offert dans le foyer de l’école, entre 8 :30 et 8:43. Tous les enfants peuvent s’y rendre s’ils ont faim, pour manger gratuitement. • **Collations :** à l’heure de la collation, un plateau de collations supplémentaires est disponible pour les enfants qui n’ont pas suffisamment mangé. • **Dîner :** même principe que pour la collation (pour le moment et jusqu’à ce que le programme de dîners soit officiel. **SONDAGE: repas chauds : cliquer sur l’hyperlien suivant : https://fr.surveymonkey.com/r/8QLZ3LD** **BÉNÉVOLES RECHERCHÉS “petits déjeuners : merci à tous les bénévoles déjà inscrits !** Au moment d’écrire ces lignes, il nous manque 3 bénévoles pour les 21-26 et 28 septembre, à 8 :15am. Si vous souhaitez vous impliquer pour préparer la table du petit déjeuner, superviser les élèves ou ranger la salle et la cuisine, nous vous invitons à vous inscrire dans le tableau suivant : https://csfbc-my.sharepoint.com/:w:/g/personal/sara_pinsonneault_csf_bc_ca/EYSYZshHE6VKlH31XIgl9Q4BvKT80r71LvX1ASw5wewdhQ?e=bgoS1P Si vous avez de la difficulté, vous pouvez communiquer avec Diane, au secrétariat et elle vous inscrira directement. Merci de votre précieuse collaboration pour aider nos élèves à manger à leur faim. 😊
Service de garde scolaire –après l’école 	Nous souhaitons vous informer que la **garderie Les explorateurs** présente dans l’école a encore des places de disponibles au service de garde scolaire avant et après l’école. La garde scolaire est ouverte du lundi au vendredi de la fin des classes à 17h00. Pour inscrire votre ou vos enfant(s) à la garderie, veuillez communiquer avec la responsable, à garderies@fpfcb.bc.ca ou par téléphone au 1-800-905-5056. Si vous avez des questions, n’hésitez pas à communiquer par courriel avec le service administratif : garderies@fpfcb.bc.ca ou par téléphone 604-736-5056 / 1-800-905-5056 (sans frais) avec l’équipe de gestion de la garderie Les explorateurs. Nous en profitons pour souhaiter la bienvenue à Mme Annick, notre nouvelle responsable au service de garderie scolaire également maman d’une élève à l’école.
Bénévolat	Si vous souhaitez vous impliquer à l’école de votre enfant, à titre bénévole, svp communiquer avec nous pour nous l'indiquer. Nous profitons de l’occasion pour remercier tous ceux et celles qui se sont portés volontaires pour les petits déjeuners du mois de septembre. Sachez que votre collaboration est toujours précieuse, appréciée et fait une réelle différence. Pour plus d’informations, n’hésitez pas à communiquer avec Diane, au secrétariat.

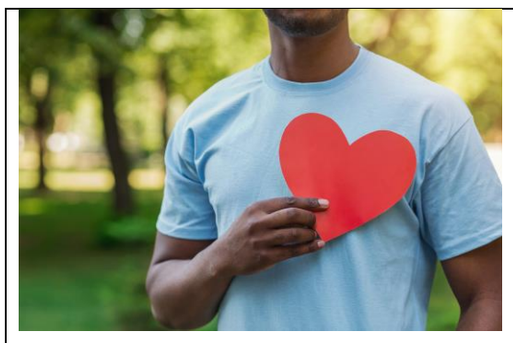	

Bon mois de septembre à toutes les familles de la communauté de l’école Mer-et-montagne !